



## Saturn series

Saturn Plus 160 Ei  
Saturn Pro 190 Ei  
Saturn Plus 320 Ei 2.0



## Neptune series

Neptune Plus 160 Ei  
Neptune Pro 190 Ei 2/3  
Neptune Pro 190 Ei 4/6



## Venus series

Venus Plus 160 Ei  
Venus Pro 190 Ei 2/3  
Venus Pro 190 Ei 4/6

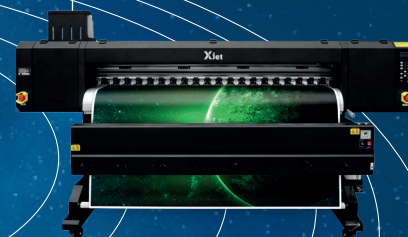

## Jupiter series

Jupiter Pro 30 EX  
Jupiter Pro 60 Ei Compact  
Jupiter Cutter 9060



## Mercury series

Mercury Pro 30 UV-DTF EX  
Mercury Pro 7590 R5i  
Mercury Pro 9060 R5i Scan  
Mercury Pro 1610 R5i  
Mercury Plus 320 Ki  
Mercury Pro 320 KM  
Mercury Pro 530 KM





**Saturn Plus 160 Ei**



**Saturn Pro 190 Ei**



**Saturn Plus 320 Ei 2.0**

|                        |                              |                              |                              |
|------------------------|------------------------------|------------------------------|------------------------------|
| <b>Luce di stampa</b>  | 1600mm, bobine fino a 1600mm | 1800mm, bobine fino a 1900mm | 3150mm, bobine fino a 3200mm |
| <b>Teste di stampa</b> | 1 (3200 nozzle - 2,5pl)      | 2/3 (3200 nozzle - 1,5pl)    | 2/4 (3200 nozzle - 1,5pl)    |
| <b>Inchiostri</b>      | CMYK - Eco Saturn            | CMYK - Eco Saturn Ei         | CMYK - Eco Saturn Ei         |
| <b>Velocità max</b>    | 30mq/h (3 passi)             | 82mq/h (2 passi, 3 teste)    | 85mq/h (2 passi)             |
| <b>Rip Software</b>    | Onyx / SAI Flexiprint        | Onyx / SAI Flexiprint        | Onyx / SAI Flexiprint        |
| <b>Riavvolgitore</b>   | Frizionato                   | Frizionato                   | Frizionato                   |



**Neptune Plus 160 Ei**



**Neptune Pro 190 Ei 2/3**



**Neptune Pro 190 Ei 4/6**

|                        |                              |                              |   |
|------------------------|------------------------------|------------------------------|---|
| <b>Luce di stampa</b>  | 1600mm, bobine fino a 1600mm | 1800mm, bobine fino a 1900mm | 1800mm, bobine fino a 1900mm            |
| <b>Teste di stampa</b> | 1 (3200 nozzle - 2,5pl)      | 2/3 (3200 nozzle - 1,5pl)    | 4/6 (3200 nozzle - 1,5pl)               |
| <b>Inchiostri</b>      | CMYK - Powerchrome K3        | CMYK - Powerchrome K3        | CMYK - Powerchrome K3                   |
| <b>Velocità max</b>    | 30mq/h (3 passi)             | 82mq/h (2 passi, 3 teste)    | 190mq/h (2 passi)                       |
| <b>Rip Software</b>    | Onyx / SAI Flexiprint        | Onyx / SAI Flexiprint        | Onyx / SAI Flexiprint                   |
| <b>Riavvolgitore</b>   | Frizionato                   | Frizionato                   | Frizionato, con ballerino di precisione |



Striscioni



Stampe pubblicitarie



Affissione

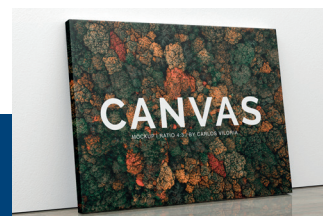

Quadri su canvas

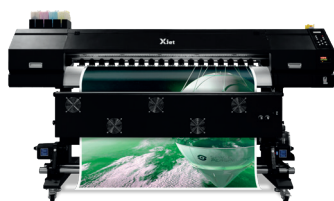

Venus Plus 160 Ei



Venus Pro 190 Ei 2/3



Venus Pro 190 Ei 4/6

|                 |                              |                              |   |
|-----------------|------------------------------|------------------------------|---|
| Luce di stampa  | 1600mm, bobine fino a 1600mm | 1800mm, bobine fino a 1900mm | 1800mm, bobine fino a 1900mm            |
| Teste di stampa | 1 (3200 nozzle - 2,5pl)      | 2/3 (3200 nozzle - 1,5pl)    | 4/6 (3200 nozzle - 1,5pl)               |
| Inchiostri      | CMYK - Sublinova Sensible    | CMYK - Sublinova Sensible    | CMYK - Sublinova Sensible               |
| Velocità max    | 30mq/h (3 passi)             | 82mq/h (2 passi, 3 teste)    | 190mq/h (2 passi)                       |
| Rip Software    | Onyx / SAI Flexiprint        | Onyx / SAI Flexiprint        | Onyx / SAI Flexiprint                   |
| Riavvolgitore   | Frizionato                   | Frizionato                   | Frizionato, con ballerino di precisione |



Mercury Pro 30 UV-DTF EX



Mercury Pro 7590 R5i



Mercury Pro 9060 R5i Scan

|                 |                                  |                                  |                                   |
|-----------------|----------------------------------|----------------------------------|-----------------------------------|
| Luce di stampa  | 330mm                            | 750x900mm (flatbed)              | 900x600mm (flatbed)               |
| Teste di stampa | 2 (1080 nozzle)                  | 4/7 (1280 nozzle - 3pl)          | 1/3 (1280 nozzle - 3pl)           |
| Inchiostri      | CMYK+W+V                         | CMYK+LC+LM+W+V                   | CMYK+LC+LM+LK+LLK+W+V             |
| Velocità max    | 1mq/h (8 passi config. standard) | 8mq/h (6 passi config. standard) | 12mq/h (4 passi config. standard) |
| Rip Software    | SAI Flexiprint                   | SAI Flexiprint                   | SAI Flexiprint                    |
| Riavvolgitore   | /                                | /                                | /                                 |



Abbigliamento sportivo



Bandiere e tendaggi



Oggettistica e gadget



Targhe e segnaletica



**Mercury Pro 1610 R5i**



**Mercury Plus 320 Ki**

|                 |                                   |                                  |
|-----------------|-----------------------------------|----------------------------------|
| Luce di stampa  | 1600x1000mm (flatbed)             | 3200mm, bobine fino a 3300mm     |
| Teste di stampa | 4/8 (1280 nozzle - 3pl)           | 6 (1024 nozzle - 6/13pl)         |
| Inchiostri      | CMYK+LC+LM+W+V                    | CMYK+LC+LM+W - UV Mercury Ki     |
| Velocità max    | 12mq/h (6 passi config. standard) | 31mq/h (4 passi)                 |
| Rip Software    | SAI Flexiprint                    | SAI Flexiprint, Caldera          |
| Riavvolgitore   | /                                 | Motorizzato a 4 rulli pneumatici |



**Mercury Pro 320 KM**



**Mercury Pro 530 KM**

|                 |  |  |
|-----------------|--|--|
| Luce di stampa  | 3200mm, anche dual roll                                | 5300mm, anche dual roll                                |
| Teste di stampa | 8/18 (1024 nozzle - 6-24pl)                            | 8/18 (1024 nozzle - 6-24pl)                            |
| Inchiostri      | CMYK+W - UV Mercury KM                                 | CMYK+W - UV Mercury KM                                 |
| Velocità max    | 212mq/h (16 teste, 2 passi) - Motore lineare magnetico | 212mq/h (16 teste, 2 passi) - Motore lineare magnetico |
| Rip Software    | Onyx, SAI Flexiprint, Caldera                          | Onyx, SAI Flexiprint, Caldera                          |
| Riavvolgitore   | Motorizzato a 4 rulli pneumatici                       | Motorizzato a 4 rulli pneumatici                       |



Banner in PVC



Coperture per edifici



Teli e striscioni



Display



**Jupiter Pro 30 EX**



**Jupiter Pro 60 Ei Compact**

|                 |                                 |                                 |
|-----------------|---------------------------------|---------------------------------|
| Luce di stampa  | 300mm (Roll-to-Roll)            | 600mm (Roll-to-Roll)            |
| Teste di stampa | 2 (1440 nozzle - 1,5pl)         | 2 (3200 nozzle - 1,5pl)         |
| Inchiostri      | CMYK+W - Jupiter DTF EX         | CMYK+W - Jupiter DTF Ei         |
| Shaker colla    | forno in linea e shaker incluso | forno in linea e shaker incluso |
| Rip Software    | Print Exp + SAI Flexiprint      | Print Exp + SAI Flexiprint      |
| Riavvolgitore   | Frizionato                      | Frizionato                      |



**Jupiter Cutter 9060**

|                |   |
|----------------|---|
| Luce di lavoro | 900x600mm                               |
| Applicazione   | Plotter da taglio in piano per film DTF |
| Riavvolgitore  | Frizionato                              |



Cotone



Misti cotone-poliestere



Seta

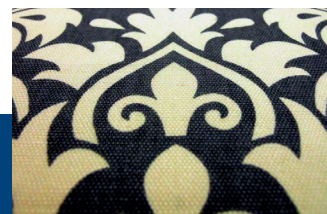

Tessuti scuri



# X4.0 Pro

Software + Hardware  
per industria 4.0

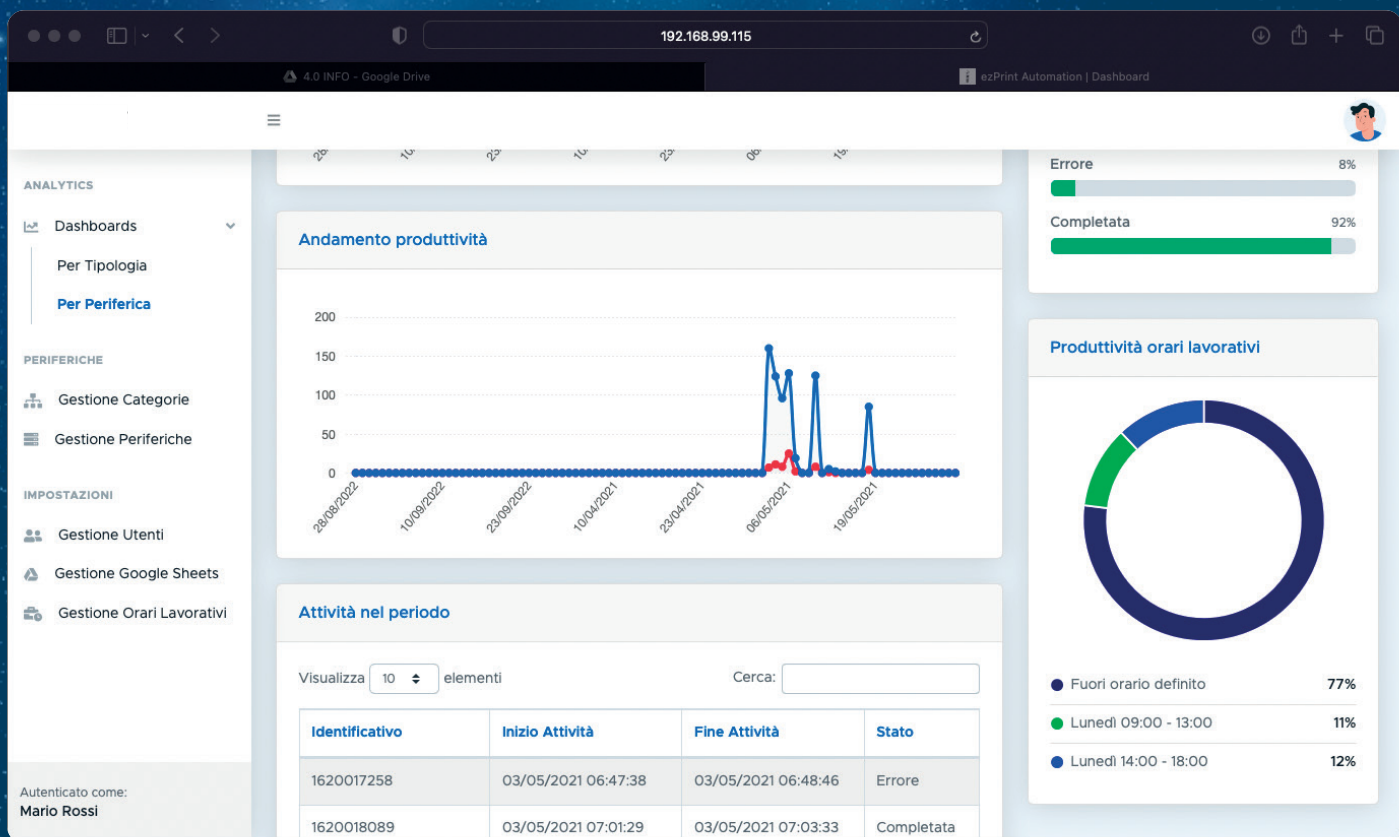

|  |   |
|--|---|
| Stampanti compatibili                  | Tutti i modelli Xjet                      |
|  | Handtop HT3200 e HT3020 UV                |
|  | Jetrix LXiR320                            |
|  | Keundo base acqua/sublimatiche            |
| Versioni disponibili per attrezzature: | Fino a 20.000,00€ di valore (X4.0P-20K)   |
|  | Fino a 30.000,00€ di valore (X4.0P-30K)   |
|  | Fino a 40.000,00€ di valore (X4.0P-40K)   |
|  | Fino a 80.000,00€ di valore (X4.0P-80K)   |
|  | Fino a 120.000,00€ di valore (X4.0P-120K) |



## Tutto quello che serve!

- ▶ Driver per la lettura dei dati
- ▶ Periferica dedicata
- ▶ Installazione
- ▶ Dashboard di controllo

Rivenditore autorizzato